ISTITUTO COMPRENSIVO "RITA LEVI-MONTALCINI"

Via A. Capuano n. 6 – 84083 Castel San Giorgio (Sa)
C.M. SAIC84700L – CF. 80038650653
TEL: 081951257
e-mail: saic84700l@istruzione.it
Posta certificata: saic84700l@pec.istruzione.it
www.icdicastelsangiorgio.edu.it

Prot.n. 7266/07

Castel San Giorgio, 07//09/2020

A tutti gli interessati

Alle scuole di ogni ordine e grado

Al Sito Web

Oggetto: Nuovo regolamento MAD e termine chiusura accettazione MAD a.s. 2020-2021

VISTO l'altissimo numero di richieste di Mad, che sta giungendo e vista l'impossibilità di gestirle attraverso i canali tradizionali della casella di posta elettronica, si chiede a tutti coloro che sono interessati di inviare Mad presso il nostro Istituto ad usare la piattaforma Argo, collegandosi al sito https://mad.portaleargo.it/#!home e compilando così il form ivi contenuto, secondo le indicazioni che vengono allegate alla presente circolare.

Verranno prese in considerazione le Mad inviate fino alla data del **14 settembre 2020** secondo tale nuova modalità, per cui si chiede di non inviare più le Mad attraverso la casella Mail ordinaria o certificata.

F.to IL DIRIGENTE SCOLASTICO
Prof.ssa Rosalba De Ponte

ArgoMAD
(versione 1.2.0)

Premessa

La presente guida illustra la procedura di compilazione della piattaforma ArgoMAD che consente agli aspiranti ad incarichi ATA e/o Docente di poter inviare la domanda di messa a disposizione a tutte le scuola di Italia che utilizzano il sistema di gestione documentale Argo Gecodoc e che abbiano attivato il servizio.
La fruizione della piattaforma è gratuita e la domanda potrà essere inviata a tutte le scuole selezionate nel form di invio.

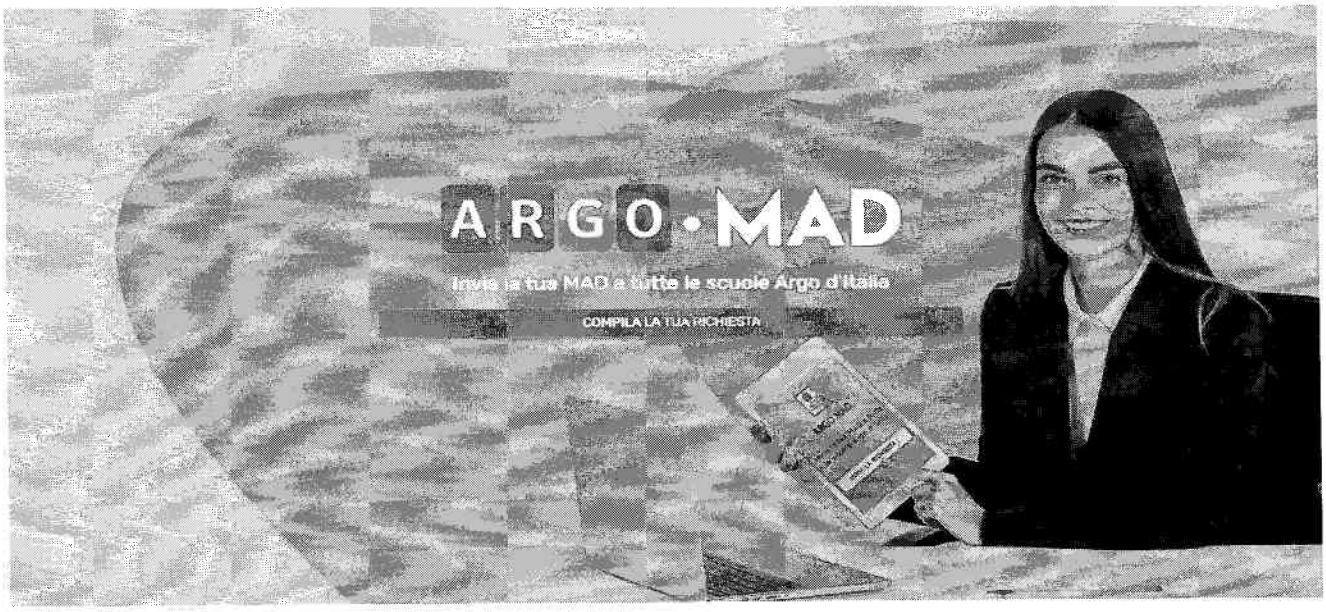

1) Imposta ricerca scuola

La domanda di messa a disposizione può essere inviata sia per candidatura docente sia per personale ATA. Cliccando su una delle due voci verrà richiesto di selezionare la Regione, la Provincia ed il Comune: i primi due campi sono obbligatori ed è possibile ricercarli dalla lista oppure iniziare la digitazione e selezionare l'opzione proposta dal completamento automatico, mentre il campo Comune può essere omesso. Successivamente verrà richiesto di selezionare un ordine di scuole tra quelli presentati nella lista.
Selezionando il pulsante Avanti si accederà alla sezione Scuole.

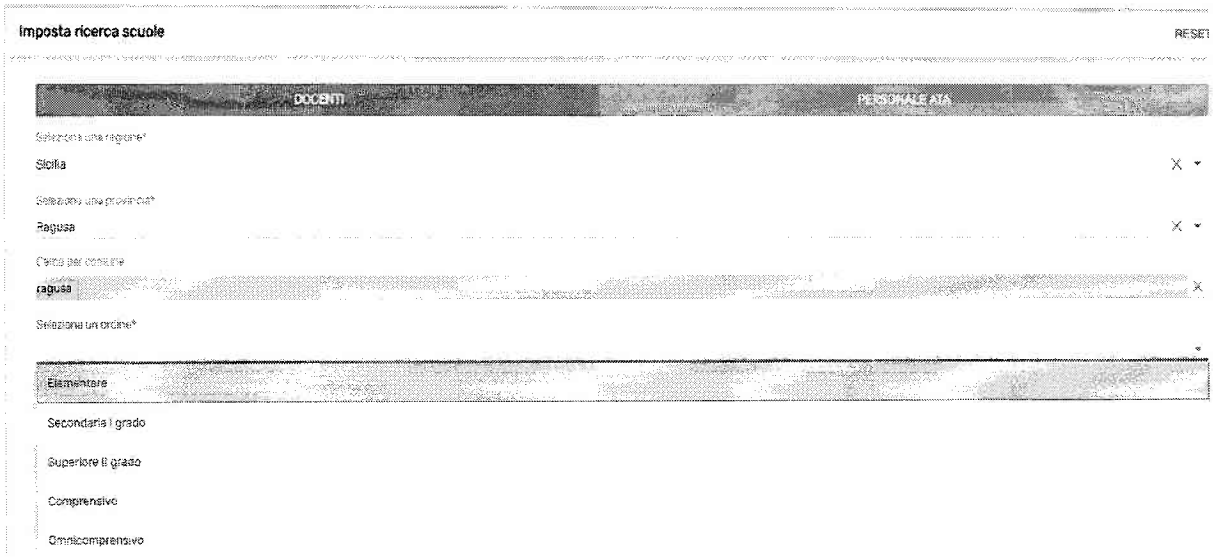

2) Sezione Scuole

In questa schermata verranno visualizzate tutte le scuole che usano il sistema di gestione documentale Gecodoc e che hanno scelto ArgoMAD come canale per ricevere delle domande di messa a disposizione.
Qui è possibile selezionare tutte o solo alcune delle scuole proposte.
Selezionando il pulsante Avanti si accederà alla sezione di inserimento dei dati anagrafici

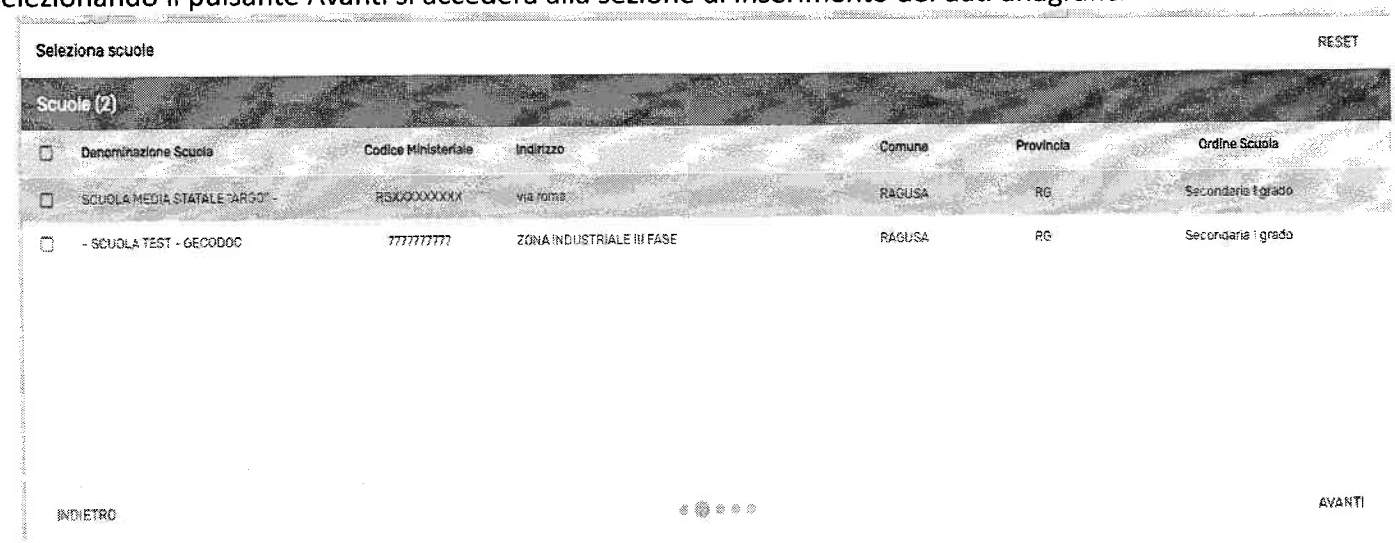

3) Inserisci i tuoi dati anagrafici

In questa sezione il candidato dovrà indicare i propri dati anagrafici e di residenza: nome, cognome e codice fiscale, indirizzo di residenza, mail e/o pec (obbligatoria la compilazione di almeno uno dei due campi), recapito telefonico, classe di concorso o tipi posto (in caso di personale Ata) per cui si intende inviare la domanda di messa a disposizione.
Per la compilazione del comune di residenza è sufficiente iniziare la digitazione e selezionare tra le opzioni proposte dal completamento automatico. Il sistema inserirà poi cap e provincia.

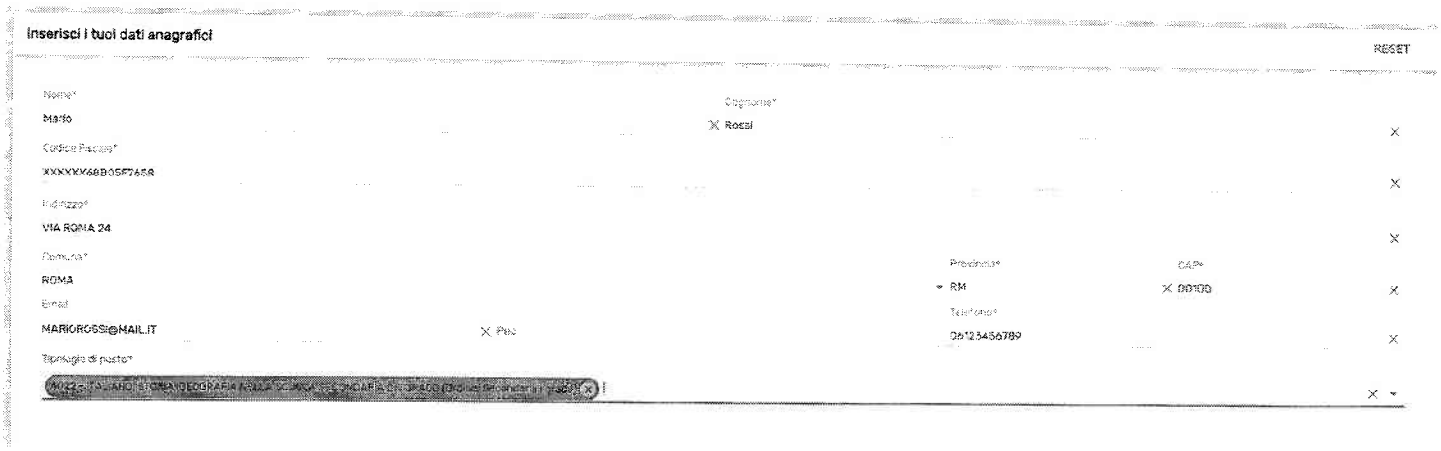

Selezionando il pulsante Avanti si accederà alla sezione Inserisci titoli e certificazioni.

4) Inserisci titoli e certificazioni

In questa sezione il candidato dovrà inserire i titoli conseguiti nel corso della propria formazione. È richiesto obbligatoriamente l'inserimento del livello di istruzione e del titolo di studio con il relativo punteggio. Eventuali altri titoli, certificazioni linguistiche e informatiche ottenute possono essere inserite nei relativi campi presenti nel form.
Solo per gli aspiranti Docenti, è possibile indicare il possesso dell'abilitazione sul sostegno o sull'insegnamento per le classi di concorso selezionate. Si sottolinea che l'abilitazione al sostegno è attivabile solo ed esclusivamente qualora si siano scelti posti di insegnamento di sostegno.
Infine il candidato dovrà allegare, attraverso il pulsante "Sfoglia", i file in formato pdf del documento di identità, del curriculum vitae, e della domanda di messa a disposizione.
Ricordiamo che l'inserimento dei dati nel form non equivale alla presentazione della domanda: questa deve essere allegata come documento a se stante, reso in autocertificazione e sottoscritto dall'aspirante durante la procedura di invio della propria candidatura alle scuole.
E' possibile trovare fac-simile di domanda di messa a disposizione da usare come traccia in vari siti su internet.

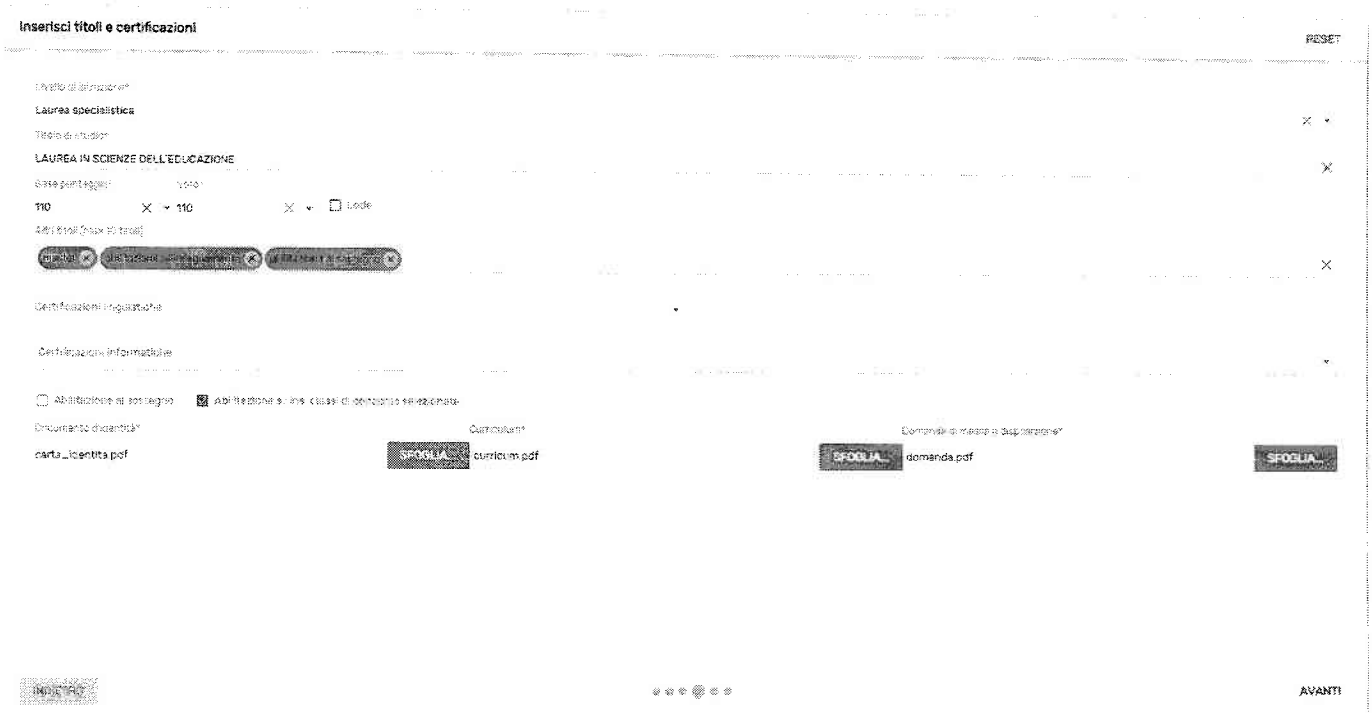

Selezionando il pulsante Avanti si accederà alla sezione di riepilogo dei dati inseriti.

5) Riepilogo richiesta messa a disposizione

In questa sezione è possibile verificare i dati inseriti prima della trasmissione vera e propria. Le informazioni sono raggruppate nei tab: Dati anagrafici, Tipo posto/Classi concorso, Titoli e certificazioni, Scuole selezionate, Allegati.

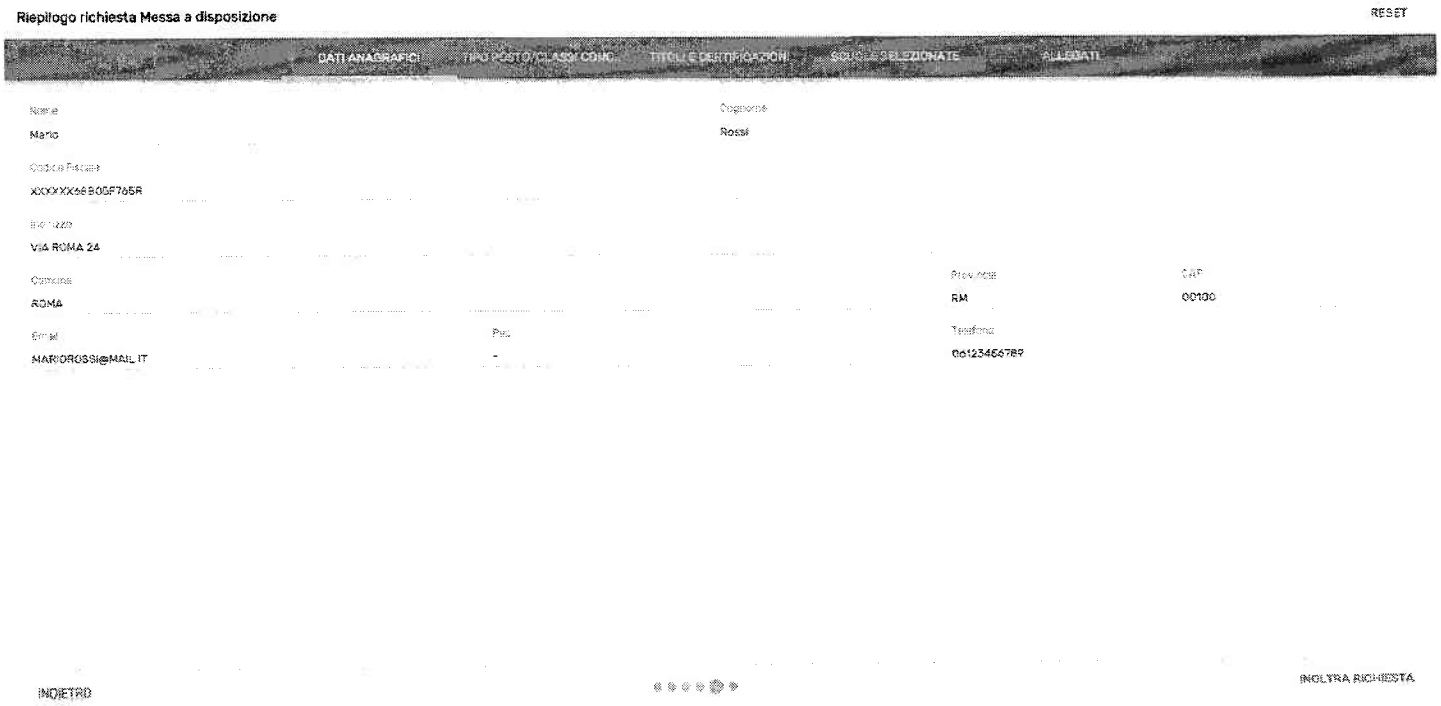

Selezionando il pulsante Inoltra richiesta, la domanda verrà inviata alle scuole selezionate.

6) Trasmissione richiesta

In questa schermata, verrà data evidenza dell'avvenuto inoltro della richiesta con la possibilità di scaricare un rapporto di invio cliccando sull'apposito pulsante "Scarica rapporto di invio".

Il rapporto di invio MAD riepilogherà tutte le informazioni che sono state indicate durante la compilazione del form.

Rapporto di invio MAD

Dati Trasmissione

ID Richiesta	[illegible]
Data Trasmissione	[illegible]

Dati Anagrafici

Nome	MARIO
Cognome	ROSSI
Codice Fiscale	[illegible]
Indirizzo	VIA ROMA 24
Comune	ROMA
Provincia	RM
CAP	00100
Email	MARIOROSSI@MAIL.IT
Fax	
Telefono/Cellulare	[illegible]

Titoli e Certificazioni

Livello di formazione	Laurea specialistica
Titolo di studio	LAUREA IN SCIENZE DELL'EDUCAZIONE
Punteggio	110/110
Altri titoli	regular: abilitazione all'insegnamento, abilitazione al sostegno
Certificazione linguistica	-
Certificazione informatica	-
Abilitato al sostegno	NO
Abilitato all'insegnamento per le classi di corsi sperimentali	SI

Allegati

Documento d'identità	carta_identita.pdf
Curriculum	curriculum.pdf
Domanda di inclusa e dichiarazione	domanda.pdf

Tipi Posto/Classi Concorso

Codice	Descrizione
A022	ITALIANO, STORIA, GEOGRAFIA NELLA SCUOLA SECONDARIA DI I GRADO

Scuole selezionate

Nota relativa all'inserimento delle domande di messa a disposizione su posti di sostegno:
Ai sensi della nota MIUR 38905 del 28/08/2019 si ricorda agli aspiranti Docenti provvisti di titolo di specializzazione - con precedenza, in caso di attribuzione di supplenza, su coloro che ne sono sprovvisti - che la domanda può essere presentata:

- da chi non è iscritto per posti di sostegno in alcuna graduatoria di istituto;
- per una provincia da dichiarare espressamente nella domanda.

La domanda deve contenere tutte le dichiarazioni necessarie per consentire la verifica dei requisiti da parte dei Dirigenti scolastici, compresi gli estremi del conseguimento del titolo di specializzazione.

N.B. : la piattaforma ArgoMAD è stata testata usando i browser più comuni aggiornati alle versioni ultime disponibili, qualora si dovessero presentare problemi di visualizzazione, provare ad aggiornare il browser o usarne un altro.

Per eventuali problematiche riscontrate è possibile inviare una mail a : mad@argosoft.it